

# エピシル® 口腔用液を 使用される患者様へ

エピシルは、オイル状の液体で、化学療法や放射線療法に伴う口内炎の痛みを和らげます。

使用にあたっては、反対面の使用方法もご確認ください。

## 使用する際に注意していただきたいこと

- 1 次のような方は使う前に必ず担当の医師と薬剤師に伝えてください
  - 薬で、かゆみ、発疹などのアレルギー症状が出たことがある
  - 妊娠しているまたは妊娠している可能性がある
  - 赤ちゃんに母乳を与えている
- 2 本品の成分により、塗布した部分に灼熱感や刺激を感じることがあります
- 3 ボトルは他の人と共用しないでください
- 4 使用開始後は3か月以内に使用してください
- 5 30日を超えて継続して使用しないでください
- 6 補助を必要とする小児等が使用する場合は、保護者等の監督の下に使用するか、大人が操作をしてください

## 保管方法

- 1 冷蔵庫で保管しないでください。冷所で保存すると成分が固まり液が出にくくなる恐れがあります。
- 2 小児の手の届かないところに保管してください。

## 使用方法

1



ポンプから保護キャップを外してください。



- 最初に使用する時は、ポンプをティッシュペーパーなどに数回押下（プッシュ）して、液量が均一に滴下されることを確認してください。
- 内容液は、霧状ではなく**液状**で出ます。

2



ポンプを1～3回押下（プッシュ）し、患部に内容液を滴下塗布してください。

- 口腔内が乾燥している場合は、水でうがいをしてから使用することをお勧めします。
- 小児に使用する際は、最低使用量（1押下〈プッシュ〉）から開始し、適宜、増量してください。

3

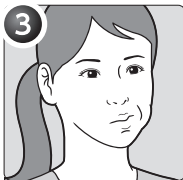

適宜、舌で患部に塗り広げて、保護膜が形成されるまで数分待ちます。

- 塗り終わったら、ポンプの先端をティッシュペーパーなどできれいにふき取り、保護キャップをして立てた状態で保存してください。

4

必要に応じて、1日2～3回使用してください。